

Viamão

Mayara Elias
Gabriela Martins
Paulo Grassioli



Projeto em Educação para o Trânsito



Título do projeto: Mobilidade em Ação

Público alvo: Crianças e adolescentes

Temática: Educação para o trânsito de forma lúdica e prática, por meio de um espaço urbano simulado que une ensino das sinalizações, regras de velocidade, respeito ao pedestre e atividades de lazer, incentivo a práticas responsáveis de deslocamento com o projeto Mobilidade em Ação.

Justificativa



Grande parte dos acidentes de trânsito está ligada à falta de conhecimento e de respeito às normas de circulação. A educação para o trânsito precisa começar cedo e de maneira prática, para que crianças e jovens cresçam conscientes da importância da segurança viária.

Justificativa

Gráfico que apresenta o alto número de vítimas Fatais Viamão

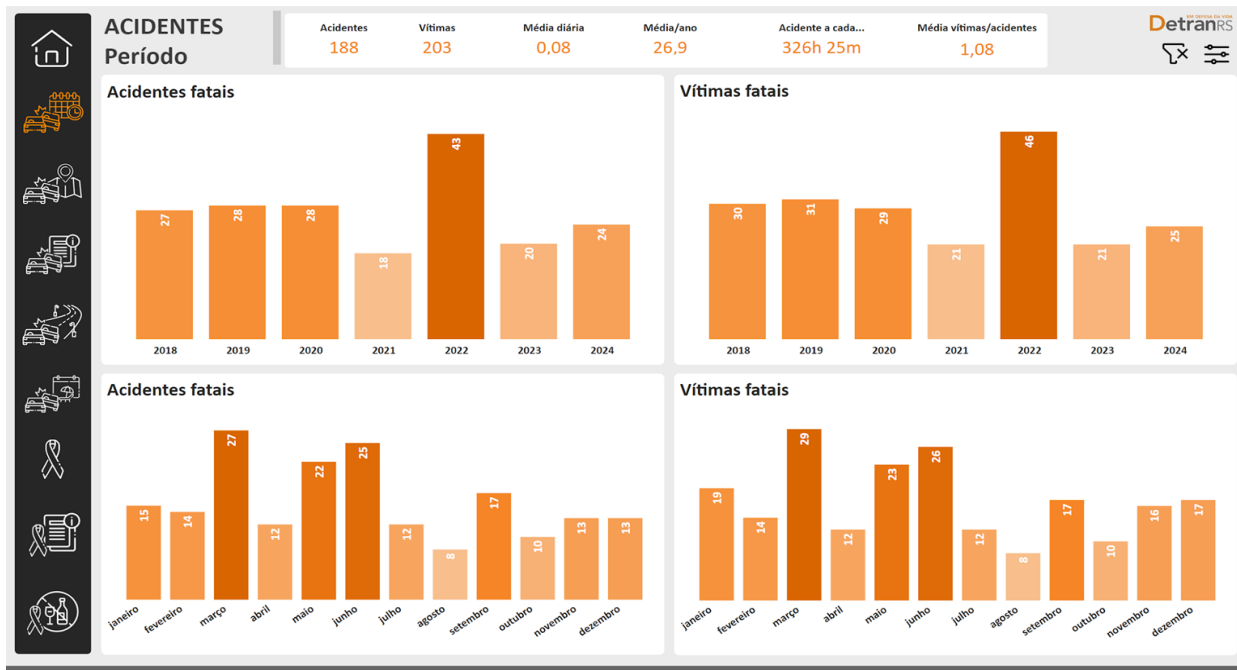

Objetivos

Construir um espaço educativo que simule situações reais de trânsito, contendo sinalizações horizontais e verticais, faixas de pedestre, placas de semáforos, com o objetivo de realizar atividades de educação para o trânsito voltadas a crianças e adolescentes.

Metodologia



A metodologia do projeto baseia-se na criação e utilização de uma mini pista educativa de trânsito, estruturada para simular o ambiente viário real, possibilitando a vivência prática dos conceitos de circulação, respeito às normas e segurança no trânsito.

Metodologia



Papéis das Crianças:

Pedestre

- Olhar os dois lados
- Usar a faixa
- Respeitar o semáforo
- Caminhar com atenção

Condutor (adulto) e passageiros

- Parar no vermelho
- Manter distância
- Seguir placas e limites

Recursos



- Não há, a princípio, necessidade de contratação externa, podendo ser executada com recursos humanos internos da Prefeitura/Secretaria.
- Materiais utilizados: Placas de sinalização, semáforo educativo, tinta viária branca, amarela...microesferas de vidro, primer, solvente e materiais de aplicação como pincéis.
- Jogos que serão criados, cones, mesas e cadeiras de concreto (para parte de educação lúdica), obra civil pavimentação da área escolhida.

Avaliação



A avaliação será realizada de forma quantitativa e qualitativa, abrangendo diferentes dimensões.

Haverá registro das escolas participantes mais avaliação pedagógica através de questionário objetivo para as crianças com Certificado de participação para cada criança.